

Als u de docentcomputer aanzet, maakt Vision automatisch verbinding met uw standaard lesruimte en worden de leerlingcomputers als miniaturen weergegeven. Zo kunt u direct zien waar elke leerling mee bezig is en kunt u een of meerdere computers selecteren om de lesfuncties te gebruiken.

MEEST GEBRUIKTE LESFUNCTIES

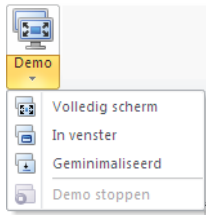

Demo: Deel uw scherm met de klas.

- **Volledig scherm:** Richt de aandacht van de klas op de les. Vergrendel het toetsenbord en de muis van de leerlingcomputer.
- **In venster:** Bied leerlingen de mogelijkheid om door te werken terwijl u een demonstratie geeft.
- **Geminaliseerd:** Leerlingen hebben via de taakbalk toegang tot uw demonstratie.



Leeg scherm: Trek de aandacht van leerlingen door hun muis en toetsenbord te blokkeren en een standaardafbeelding op hun schermen weer te geven.



Webtoegang blokkeren: Blokkeer de toegang tot internet op leerlingcomputers.

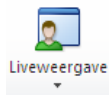

Liveweergave: Bekijk wat een leerling aan het doen is door een grote weergave in realtime van zijn of haar scherm te openen.



Afstandsbediening: Help een leerling door zijn of haar computer van afstand te besturen, net alsof u zelf achter de desbetreffende computer zit.

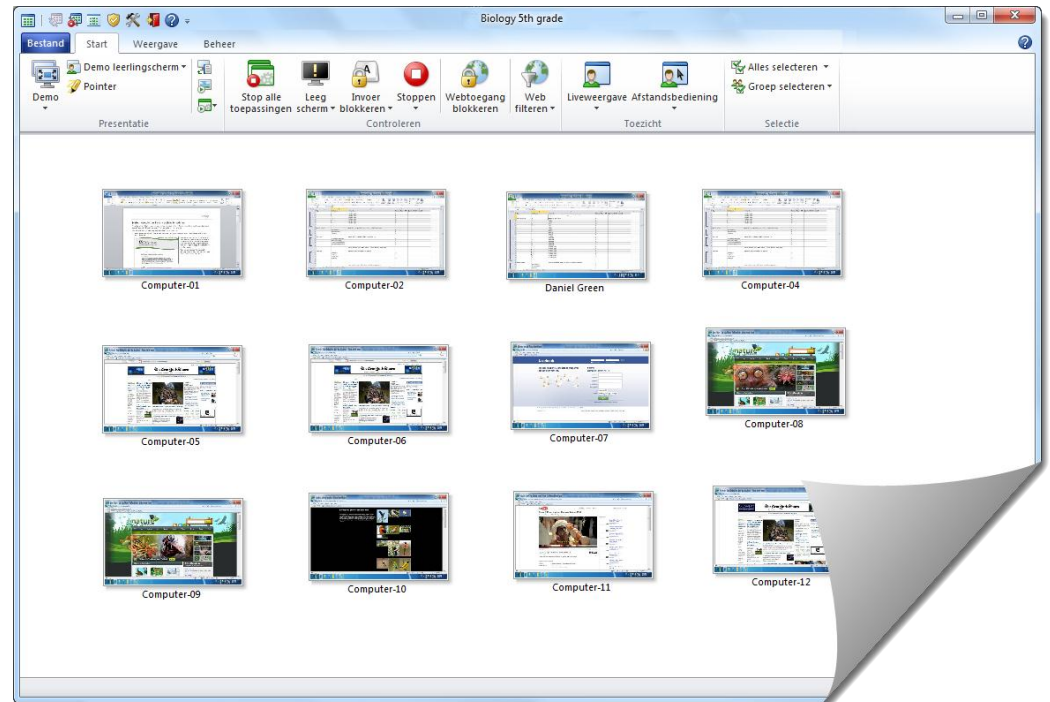

Vision maakt altijd verbinding met de standaard lesruimte en slaat op welke lesruimten u onlangs hebt gebruikt, zodat het programma zeer snel wordt gestart en u Vision in een mum van tijd kunt gebruiken:

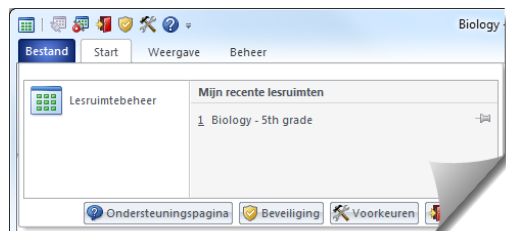

Als de gewenste lesruimte niet in de lijst met onlangs gebruikte lesruimten voorkomt, klikt u op **Lesruimtebeheer** om alle lesruimten weer te geven:

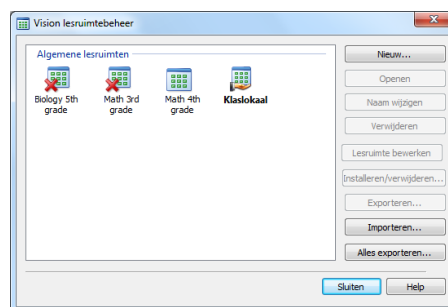

Tips:

- Er fungeert altijd één lesruimte als standaard lesruimte; deze wordt vet weergegeven.
- Klik in het dialoogvenster **Lesruimten beheren** met de rechtermuisknop op een lesruimte en selecteer **Instellen als standaard lesruimte** om de lesruimte waarmee automatisch verbinding wordt gemaakt te wijzigen.
- Er kan met slechts één lesruimte tegelijkertijd verbinding worden gemaakt, namelijk de lesruimte met het pictogram voor normale verbinding:

ENKELE ANDERE NUTTIGE LESFUNCTIES



Perspectief

Perspectief: Wijzig de manier waarop leerlingcomputers worden weergegeven; er wordt één computer per keer op groot formaat weergegeven.



Chatten

Chatten: Chat met een leerling om hem of haar te helpen zonder de gehele klas te onderbreken. Of chat met een groep of met alle leerlingen om hun feedback te ontvangen.



Werkbalk

Werkbalk: Geef de werkbalk aan de rechterkant weer, pas deze aan en verplaats deze naar de bovenkant van het scherm. De werkbalk is vooral handig als u de demo in de volledige schermmodus gebruikt, omdat de werkbalk dan nog altijd boven aan het scherm kan worden weergegeven.

